

[MRI データ CD (Philips DICOM Viewer R2.5) の開き方]

注意： windows vista・windows7 の PC ではご覧になれない場合があります。

- ① マイコンピュータより、ディスクの入ったドライブを選択し開いてください。
- ② ディスク内の「index.hta」を選択しアプリケーションを起動してください。

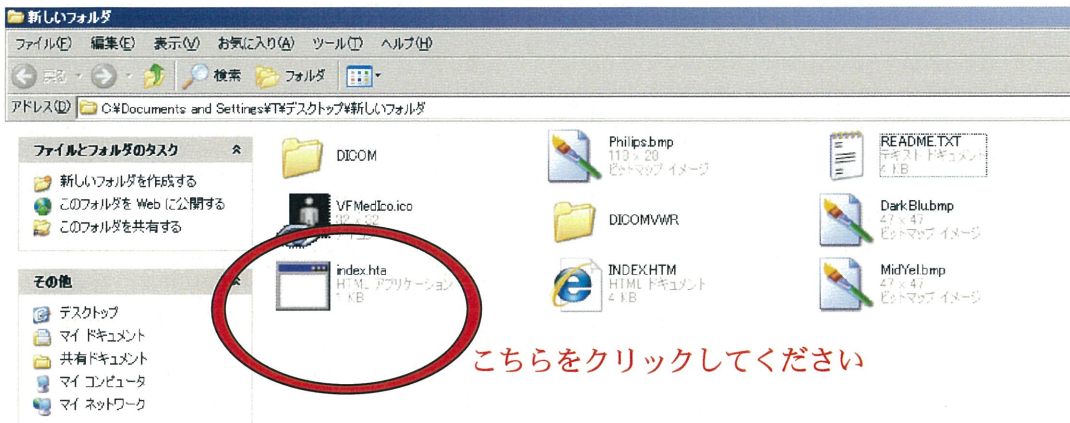

- ③ ViewForum が開いたら、「Click [here](#) to view patient data using Philips DICOM Viewer R2.5」の「[here](#)」をクリックすると Philips DICOM Viewer R2.5 を起動します。

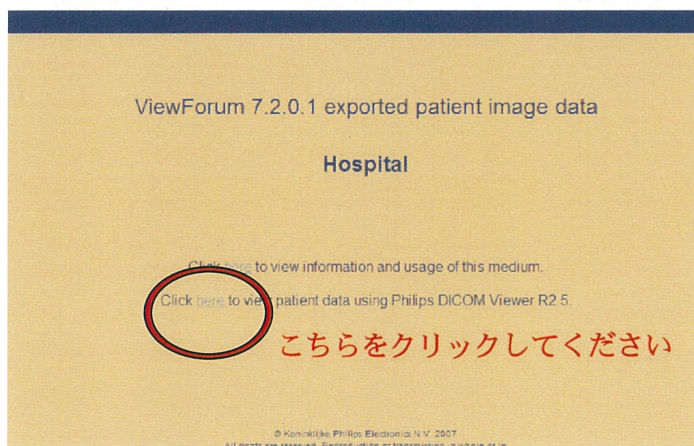

- ④ 下図のように患者様のデータが展開しましたら、ご覧になりたい画像を選択してください。

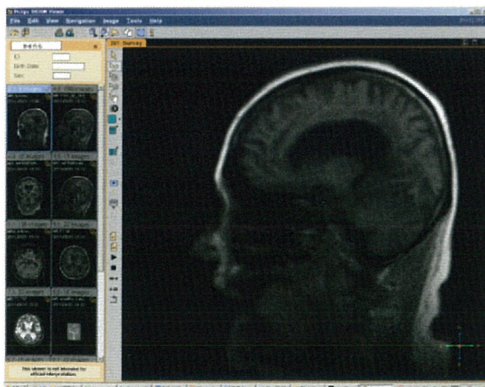

[CT データ CD の開き方]

注意： windows vista・windows7 のPC ではご覧になれない場合があります。

通常はオートランにて起動致します。しかし、セキュリティソフトなどによりオートランが起動しない場合は下記の通り操作を行って下さい。

- ① マイコンピュータより、ディスクの入ったドライブを選択し開いてください。
- ② ディスク内の「AquariusFreeViewer.exe」を選択しアプリケーションを起動してください。

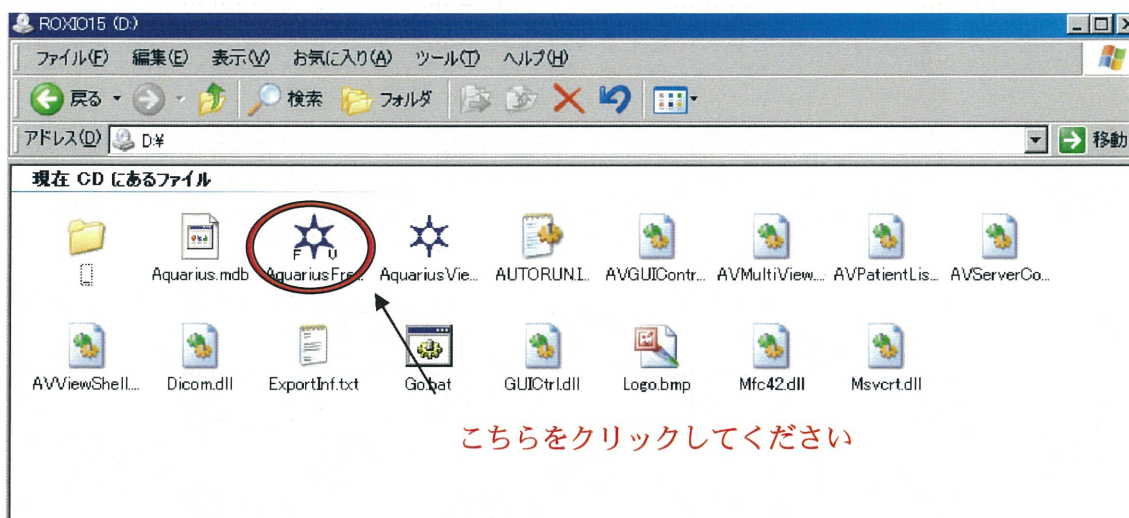

- ③ 下図のように患者様のデータが展開しましたら、ご覧になりたい画像を選択してください。

